

令和3年度北栄町下水道事業会計決算報告書

(1) 収益的収入及び支出

収 入 (税込)

区 分	予 算 額				決 算 額	予算額に比べ 決算額の増減	備 考
	当初予算額	補正予算額	地方公営企業法第24条 第3項の規定による支出額 に係る財源充当額	合 計			
	円	円	円	円	円	円	
第1款 下水道事業収益	1,016,451,000	0	0	1,016,451,000	1,032,108,899	15,657,899	うち、仮受消費税等 25,894,447円
第1項 営業収益	818,592,000	0	0	818,592,000	834,168,847	15,576,847	うち、仮受消費税等 25,894,447円
第2項 営業外収益	197,859,000	0	0	197,859,000	197,940,052	81,052	

支 出 (税込)

区 分	予 算 額								決 算 額	地方公営企業法第26条 第2項の規定による繰 越額	不 用 額	備 考
	当初予算額	補正予算額	予備 費支 出額	流用増減額	地方公営企業法第24条第3 項の規定による支出額	小 計	地方公営企業法第26条 第2項の規定による繰 越額	合 計				
	円	円	円	円	円	円	円	円	円	円	円	
第1款 下水道事業費用	866,713,000	0	0	0	0	866,713,000	0	866,713,000	818,577,276	1,689,000	46,446,724	うち、 仮払消費税等 11,888,980円
第1項 営業費用	715,973,000	0	0	△4,396,295	0	711,576,705	0	711,576,705	673,979,756	1,689,000	35,907,949	うち、 仮払消費税等 11,886,858円
第2項 営業外費用	140,740,000	0	0	4,396,295	0	145,136,295	0	145,136,295	144,597,520	0	538,775	うち、 仮払消費税等 2,122円
第4項 予備費	10,000,000	0	0	0	0	10,000,000	0	10,000,000	0	0	10,000,000	

(2) 資本的収入及び支出

収 入 (税込)

区 分	予 算 額					合 計	決 算 額	予算額に比べ 決算額の増減	備 考
	当初予算額	補正予算額	小 計	地方公営企業法 第26条の規定による繰越額に係 る財源充当額	継続費通次 繰越額に係 る財源充当 額				
	円	円	円	円	円	円	円	円	
第1款 資本的収入	463,636,000	0	463,636,000	0	0	463,636,000	407,126,580	△56,509,420	
第1項 企業債	99,700,000	0	99,700,000	0	0	99,700,000	91,100,000	△8,600,000	
第2項 他会計出資金	247,162,000	0	247,162,000	0	0	247,162,000	247,162,000	0	
第5項 国庫補助金	115,750,000	0	115,750,000	0	0	115,750,000	65,609,000	△50,141,000	
第6項 負担金等	1,024,000	0	1,024,000	0	0	1,024,000	3,255,580	2,231,580	

支 出 (税込)

区 分	予 算 額								決 算 額	翌年度繰越額			不 用 額	備 考
	当初予算額	補 正 予算額	予備 費支 出額	流用 増減 額	小 計	地方公営企 業法第26条 の規定による繰越額	継続 費通 次繰 越額	合 計		地方公営企 業法第26条 の規定による繰越額	継続 費通 次繰 越額	合 計		
	円	円	円	円	円	円	円	円	円	円	円	円	円	
第1款 資本的支出	1,003,197,000	465,000	0	0	1,003,662,000	103,000	0	1,003,765,000	901,638,989	81,506,000	0	81,506,000	20,620,011	うち、 仮払消費税等 11,647,626円
第1項 建設改良費	241,324,000	465,000	0	0	241,789,000	103,000	0	241,892,000	140,766,638	81,506,000	0	81,506,000	19,619,362	うち、 仮払消費税等 11,615,126円
第2項 固定資産 購入費	358,000	0	0	0	358,000	0	0	358,000	357,500	0	0	0	500	うち、 仮払消費税等 32,500円
第3項 企業債償還金	760,515,000	0	0	0	760,515,000	0	0	760,515,000	760,514,851	0	0	0	149	
第7項 予備費	1,000,000	0	0	0	1,000,000	0	0	1,000,000	0	0	0	0	1,000,000	

資本的収入額（前年度未払にかかる財源充当額37,100,000円を除く）が資本的支出額に不足する額531,612,409円は、当年度分損益勘定留保資金260,340,796円、減債積立金265,588,441円及び当年度分消費税及び地方消費税資本的収支調整額5,683,172円で補てんした。

令和3年度北栄町下水道事業会計損益計算書

(令和3年4月1日から令和4年3月31日まで)

(単位：円・税抜)

1. 営業収益			
(1) 下水道使用料	259,240,400		
(2) 他会計負担金	549,020,000		
(3) その他営業収益	<u>14,000</u>	808,274,400	
2. 営業費用			
(1) 管渠費	21,393,941		
(2) ポンプ場費	3,821,262		
(3) 処理場費	77,000,635		
(4) 総係費	27,470,302		
(5) 流域下水道管理運営費負担金	19,168,067		
(6) 減価償却費	513,238,691		
(7) 資産減耗費	<u>0</u>	<u>662,092,898</u>	
営業利益			146,181,502
3. 営業外収益			
(1) 預金利息	3,193		
(2) 他会計負担金	456,000		
(3) 長期前受金戻入	197,480,859		
(4) 雑収益	<u>0</u>	197,940,052	
4. 営業外費用			
(1) 支払利息及び企業債取扱諸費	136,251,887		
(2) 雑支出	<u>47,221</u>	<u>136,299,108</u>	<u>61,640,944</u>
経常利益			207,822,446
5. 特別利益			
(1) 過年度損益修正益	<u>0</u>	0	
6. 特別損失			
(1) 過年度損益修正損	<u>0</u>	0	
7. 予備費			
(1) 予備費	<u>0</u>	<u>0</u>	<u>0</u>
当年度純利益			207,822,446
前年度繰越利益剰余金			0
その他未処分利益剰余金変動額			<u>312,173,534</u>
当年度未処分利益剰余金			<u><u>519,995,980</u></u>

令和3年度北栄町下水道事業会計剰余金計算書

(令和3年4月1日から令和4年3月31日まで)

(単位：円・税抜)

	資本金	剰余金						資本合計
		資本剰余金		利益剰余金				
		その他資本剰余金	資本剰余金合計	減債積立金	その他積立金	未処分利益剰余金	利益剰余金合計	
前年度末残高	2,250,077,380	0	0	0	0	592,994,546	592,994,546	2,843,071,926
前年度処分額	280,821,012	0	0	312,173,534	0	△ 592,994,546	△ 280,821,012	0
議会の議決による処分額	280,821,012	0	0	312,173,534	0	△ 592,994,546	△ 280,821,012	0
減債積立金の積立	0	0	0	312,173,534	0	△ 312,173,534	0	0
資本金への組入れ	280,821,012	0	0	0	0	△ 280,821,012	△ 280,821,012	0
処分後残高	2,530,898,392	0	0	312,173,534	0	(繰越利益剰余金) 0	312,173,534	2,843,071,926
当年度変動額	247,162,000	0	0	△ 312,173,534	0	519,995,980	207,822,446	454,984,446
減債積立金の使用	0	0	0	△ 312,173,534	0	312,173,534	0	0
他会計出資金の受入	247,162,000	0	0	0	0	0	0	247,162,000
当年度純利益	0	0	0	0	0	207,822,446	207,822,446	207,822,446
当年度末残高	2,778,060,392	0	0	0	0	(当年度未処分利益剰余金) 519,995,980	519,995,980	3,298,056,372

令和3年度北栄町下水道事業会計剰余金処分計算書(案)

(単位：円・税抜)

	資本金	資本剰余金	未処分利益剰余金
当年度末残高	2,778,060,392	0	519,995,980
議会の議決による処分額	312,173,534	0	△ 519,995,980
減債積立金の積立	0	0	△ 207,822,446
資本金への組入れ	312,173,534	0	△ 312,173,534
処分後残高	3,090,233,926	0	(繰越利益剰余金) 0

令和3年度北栄町下水道事業会計貸借対照表

令和4年3月31日

(単位：円・税抜)

資産の部

1. 固定資産

(1) 有形固定資産

イ 土地 395,075,448

ロ 建物 3,688,574,899

減価償却累計額 △1,876,015,534 1,812,559,365

ハ 構築物 22,600,547,749

減価償却累計額 △8,521,768,204 14,078,779,545

ニ 機械及び装置 1,202,036,902

減価償却累計額 △752,492,790 449,544,112

ホ 車両運搬具 2

減価償却累計額 0 2

ヘ 工具器具及び備品 10,526,158

減価償却累計額 △9,045,647 1,480,511

ト 建設仮勘定 136,013,909

有形固定資産合計 16,873,452,892

(2) 無形固定資産

イ 流域下水道施設利用権 58,764,894

ロ その他施設利用権 3,555,000

無形固定資産合計 62,319,894

固定資産合計 16,935,772,786

2. 流動資産

(1) 現金預金

390,404,577

(2) 未収金

3,213,158

貸倒引当金

△216,333 2,996,825

流動資産合計 393,401,402

資産合計 17,329,174,188

負債の部

3. 固定負債

(1) 企業債

イ 建設改良費等の財源に充てるための企業債 6,700,069,078

企業債合計 6,700,069,078

固定負債合計 6,700,069,078

4. 流動負債

(1) 企業債

イ 建設改良費等の財源に充てるための企業債 760,718,027

企業債合計 760,718,027

(2) 未払金

124,215,132

(3) 引当金

イ 賞与引当金 2,491,303

ロ 法定福利費引当金 479,661

引当金合計 2,970,964

(4) 預り金

477,600

流動負債合計 888,381,723

5. 繰延収益

(1) 長期前受金

イ 国庫補助金	9,417,765,716	
収益化累計額	<u>△3,805,339,688</u>	5,612,426,028
ロ 工事負担金	10,707,407	
収益化累計額	<u>△385,466</u>	10,321,941
ハ 受益者分担金	1,089,666,225	
収益化累計額	<u>△388,997,956</u>	700,668,269
ニ 受贈財産評価額	212,251,628	
収益化累計額	<u>△93,000,851</u>	<u>119,250,777</u>

長期前受金合計

6,442,667,015

繰延収益合計

6,442,667,015

負債合計

14,031,117,816

資本の部

6. 資本金

(1) 自己資本金

イ 固有資本金		1,800,982,380
ロ 繰入資本金		696,257,000
ハ 組入資本金		<u>280,821,012</u>
資本金合計		2,778,060,392

7. 剰余金

(1) 利益剰余金

イ 減債積立金		0
ロ 当年度未処分利益剰余金	<u>519,995,980</u>	
利益剰余金合計		<u>519,995,980</u>

剰余金合計

519,995,980

資本合計

3,298,056,372

負債資本合計

17,329,174,188

注記事項

1. 重要な会計方針

(1) 固定資産の減価償却方法

イ 有形固定資産

・減価償却の方法	定額法
・主な耐用年数	
建物	10～50年
構築物	10～50年
機械及び装置	8～20年
車両及び運搬具	4年
工具・器具及び備品	3～15年

ロ 無形固定資産

・減価償却の方法	定額法
・主な耐用年数	
施設利用権	5～35年

(2) 引当金の計上方法

イ 退職給付引当金

本町は、退職手当組合に加入しており、下水道事業会計は当該組合に掛金を負担しているが、追加的な負担は全て一般会計において負担しているため、下水道事業会計においては退職給付引当金を計上しない。

ロ 賞与引当金

職員の期末手当及び勤勉手当の支給に備えるため、当年度末における支給見込額に基づき、当年度の負担に属する額（翌年度6月に支給する額のうち12月～3月分に相当する額）を計上している。

ハ 法定福利費引当金

職員の期末手当及び勤勉手当に係る法定福利費の支出に備えるため、当年度末における支出見込額に基づき、当年度の負担に属する額を計上している。

ニ 貸倒引当金

債権の不納欠損による損失に備えるため、貸倒実績率等による回収不能見込額を計上している。

(3) 消費税及び地方消費税の会計処理

税抜方式

2. その他の注記

(1) 賞与引当金の取り崩し

当年度において、期末手当及び勤勉手当を支給するため、賞与引当金2,763,697円を取り崩した。

(2) 法定福利費引当金の取り崩し

当年度において、期末手当等に係る法定福利費を支給するため、法定福利費引当金535,339円を取り崩した。

令和3年度北栄町下水道事業報告書

1 概況

(1) 総括事項

(イ) 事業状況

処理区域内人口は、14,134人で、前年度に比べ97人の減少、水洗化率は、91.7%で、前年度に比べ0.4ポイントの上昇となりました。

この結果、年間有収水量は1,280,092m³で、前年度に比べ約0.4%の増加となりました。

(ロ) 収益的収入及び支出

収益的収入は、1,006,214,452円(税込1,032,108,899円)でした。

主なものは、収入総額の25.8%を占める下水道使用料が259,240,400円、その他としては他会計負担金、長期前受金戻入などです。

収益的支出は、798,392,006円(税込818,577,276円)でした。

主なものは、支出総額の64.3%を占める減価償却費が513,238,691円、その他としては管渠費、処理場費、総係費、企業債利息などです。

この結果、当年度純利益は207,822,446円となりました。

(ハ) 資本的収入及び支出

資本的収入は、407,126,580円(税込同額)で、そのうち企業債37,100,000円は前年度未払事業への財源充当額です。資本的支出は、889,991,363円(税込901,638,989円)で、前年度分財源充当額を除いた差引不足額の531,612,409円(税込)は、当年度分損益勘定留保資金260,340,796円、減債積立金265,588,441円及び当年度分消費税及び地方消費税資本的収支調整額5,683,172円で補てんしました。

建設改良事業は、北条下水道管理センター及び大栄浄化センターの長寿命化工事のほか、マンホール更生工事などを実施しました。

(2) 経営指標に関する事項

令和3年度決算における経営成績について、経営の健全性を示す経常収支比率は、一般会計からの繰入金の前年度に比べ12.2ポイント減の126.0%となりましたが、健全経営の水準とされる100%を上回っています。また、料金水準の妥当性を示す経費回収率は、前年度に比べ0.9ポイント増の81.4%となりましたが、汚水処理に必要な費用を下水道使用料で賄っている状況とされる100%を下回っています。このことから、経常収支比率は100%を上回っているものの、経常収益の多くを料金収入以外の収入(他会計繰入金等)に依存している状況といえます。

一方、償却対象資産の減価償却の状況を示す有形固定資産減価償却率は、前年度に比べ1.8ポイント増の40.6%で施設の老朽化は少しずつ進んでいるものの、法定耐用年数を経過した管渠はまだないため、管渠老朽化率は前年度同様0%となっています。

今後も引き続き、使用料改定の検討や水洗化人口の増加を図り、将来世代の負担増大を考慮に入れながら、ストックマネジメント計画に基づいた「予防対応型」の施設更新に取り組んでまいります。

〈経営指標の推移〉

	R1	R2	R3
経常収支比率(%)	132.9	138.2	126.0
経費回収率(%)	81.9	80.5	81.4
有形固定資産減価償却率(%)	37.1	38.8	40.6
管渠老朽化率(%)	0.0	0.0	0.0

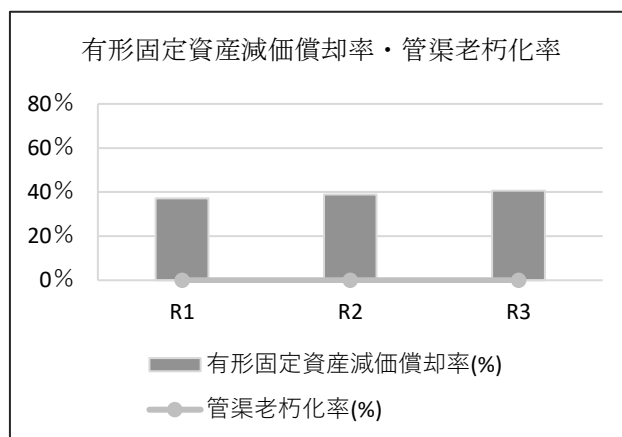
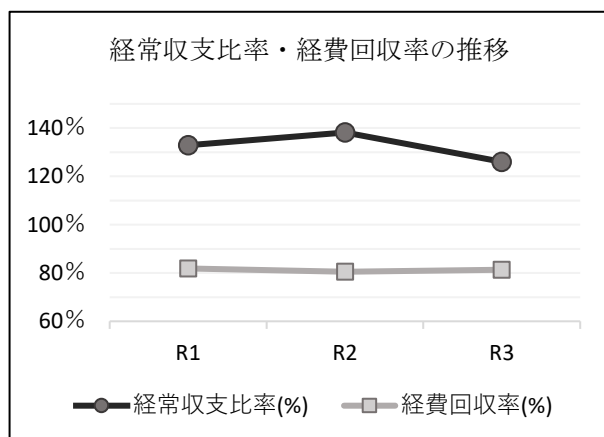

(3) 議会議決事項

議案番号	件名	提出年月日	議決年月日
報告第5号	令和2年度北栄町下水道事業会計予算繰越計算書について	R3. 6. 4	-
議案第59号	専決処分の承認を求めることについて（令和2年度北栄町下水道事業会計補正予算（第2号））	R3. 6. 10	R3. 6. 16
議案第74号	令和2年度北栄町下水道事業会計利益の処分及び決算の認定について	R3. 9. 1	R3. 9. 15
議案第111号	令和3年度北栄町下水道事業会計補正予算（第1号）	R3. 12. 6	R3. 12. 17
議案第12号	令和4年度北栄町下水道事業会計予算	R4. 3. 7	R4. 3. 22

(4) 行政官庁認可事項

申請年月日	申請先	件名	認可年月日
R3. 7. 1	鳥取県知事	令和3年度下水道事業起債同意	R3. 8. 23
R3. 9. 27	鳥取県知事	令和3年度過疎対策事業起債同意	R3. 11. 9

(5) 職員に関する事項

区分	令和3年度			令和2年度	比較
	損益勘定	資本勘定	合計		
事務職員	3	2	5	5	0
技術職員	0	0	0	0	0
会計年度任用職員	1	0	1	1	0
合計	4	2	6	6	0

(6) 料金その他供給条件の認定、変更に関する事項

なし

2 工事

(1) 建設工事の概況（1件100万円以上のもの）

(税込)

工事名	金額（円）	工事概要
なし		

(2) 改良工事の概況（1件100万円以上のもの）

(税込)

工事名	金額（円）	工事概要
大栄浄化センター汚泥処理棟建具他更新工事（建設）	25,300,000	ストックマネジメント 汚泥処理棟の建具更新工事
北条下水道管理センター及び大栄浄化センター水処理設備更新工事（水処理設備）	39,500,000	ストックマネジメント 水処理設備・脱水設備の更新工事 (R3～R4債務負担行為)
大栄浄化センター及び由良中継ポンプ場電気設備更新工事（電気設備）	32,200,000	ストックマネジメント 汚泥運転操作、汚泥計装、監視制御設備の更新 (R3～R4債務負担行為)
マンホール修繕工事(瀬戸3)	9,583,200	1号マンホール 2箇所 修繕
マンホール修繕工事(瀬戸4)	8,800,000	1号マンホール 2箇所 修繕

(3) 保存工事の概況（1件100万円以上のもの）

(税込)

工事名	金額（円）	工事概要
田井マンホールポンプ分解整備工事	1,227,600	ポンプ (No. 1、No. 2)

3 業務

(1) 業務量

事項	令和3年度	令和2年度	比較	
			増減	比率
行政区域内人口(人)	14,613	14,720	△ 107	99.3%
処理区域内人口(人)	14,134	14,231	△ 97	99.3%
水洗化人口(人)	12,965	12,992	△ 27	99.8%
普及率(%)	100	100	-	100.0%
水洗化率(%)	91.7	91.3	0.4	100.5%
年間有収水量(m ³)	1,280,092	1,275,088	5,004	100.4%
使用料単価(円/m ³) 税抜	202.5	202.6	△ 0.1	100.0%

(2) 事業収入に関する事項

(単位：円・税抜)

事項	令和3年度		令和2年度		比較		
	決算額	構成比	決算額	構成比	増減	比率	
営業収益	下水道使用料	259,240,400	25.8%	258,277,801	22.9%	962,599	100.4%
	他会計負担金	549,020,000	54.5%	673,157,000	59.5%	△ 124,137,000	81.6%
	その他営業収益	14,000	0.0%	14,000	0.0%	0	100.0%
	小計	808,274,400	80.3%	931,448,801	82.4%	△ 123,174,401	86.8%
営業外収益	197,940,052	19.7%	198,791,784	17.6%	△ 851,732	99.6%	
特別利益	0	0.0%	0	0.0%	0	0.0%	
合計	1,006,214,452	100.0%	1,130,240,585	100.0%	△ 124,026,133	89.0%	

(3) 事業費に関する事項

(単位：円・税抜)

事項	令和3年度		令和2年度		比較	
	決算額	構成比	決算額	構成比	増減	比率
営業費用	662,092,898	82.9%	665,662,072	81.4%	△ 3,569,174	99.5%
営業外費用	136,299,108	17.1%	152,404,979	18.6%	△ 16,105,871	89.4%
特別損失	0	0.0%	0	0.0%	0	0.0%
合計	798,392,006	100.0%	818,067,051	100.0%	△ 19,675,045	97.6%

4 会計

(1) 重要契約の要旨

なし

(2) 企業債及び一時借入金の概況

(イ) 企業債

(単位：円)

借入先	前年度末残高	本年度借入額	本年度償還額	本年度末残高
政府資金	3,437,036,379	0	345,393,927	3,091,642,452
地方公共団体金融機構	3,466,511,577	91,100,000	322,160,924	3,235,450,653
市中銀行	1,072,174,000	0	80,080,000	992,094,000
市中銀行以外の金融機関	154,480,000	0	12,880,000	141,600,000
合計	8,130,201,956	91,100,000	760,514,851	7,460,787,105

(ロ) 一時借入金

なし

5 付帯事項

なし

6 その他

(1) 決算日後に生じた企業の状況に関する重要な事実

なし

(2) 他会計負担金等の使途について

収益的収入の使途

(イ) 他会計負担金549,476,000円は、減価償却費（課税支出以外の支出）に412,768,113円（特定収入以外の収入）、企業債利息（課税支出以外の支出）に136,251,887円（特定収入以外の収入）、児童手当（課税支出以外の支出）に456,000円（特定収入以外の収入）充当しました。

資本的収入の使途

(ロ) 受益者分担金3,255,580円は、職員給与費（課税支出以外の支出）に全額（特定収入以外の収入）充当しました。

令和3年度北栄町下水道事業会計キャッシュ・フロー計算書

(令和3年4月1日から令和4年3月31日まで)

(単位：円・税抜)

1. 業務活動によるキャッシュ・フロー	
当年度純利益	207,822,446
減価償却費	513,238,691
賞与引当金の増減額 (△は減少)	△ 11,000
法定福利費引当金の増減額 (△は減少)	△ 1,000
貸倒引当金の増減額 (△は減少)	0
長期前受金戻入額	△ 197,480,859
受取利息及び受取配当金	△ 3,193
支払利息	136,251,887
固定資産除却損	0
未収金の増減額 (△は増加)	△ 272,768
未払金の増減額 (△は減少)	427,670
その他流動負債の増減額 (△は減少)	127,600
資本的収入に係る特定収入消費税相当額	△ 5,964,454
小計	654,135,020
利息及び配当金の受取額	3,193
利息の支払額	△ 136,251,887
業務活動によるキャッシュ・フロー	517,886,326
2. 投資活動によるキャッシュ・フロー	
有形固定資産の取得による支出	△ 126,511,828
無形固定資産の取得による支出	△ 2,964,684
賞与引当金の増減額 (△は減少)	△ 411,697
法定福利費引当金の増減額 (△は減少)	△ 80,339
未収金の増減額 (△は増加)	0
未払金の増減額 (△は減少)	41,730,261
国庫補助金等による収入	65,609,000
受益者分担金による収入	3,255,580
投資活動によるキャッシュ・フロー	△ 19,373,707
3. 財務活動によるキャッシュ・フロー	
建設改良費等の財源に充てるための企業債による収入	91,100,000
建設改良費等の財源に充てるための企業債の償還による支出	△ 760,514,851
一般会計からの出資による収入	247,162,000
財務活動によるキャッシュ・フロー	△ 422,252,851
資金増加額 (又は減少額)	76,259,768
資金期首残高	314,144,809
資金期末残高	390,404,577

令和3年度北栄町下水道事業会計収益費用明細書

(税抜)

款	項	目	節	金額(円)	備考
下水道事業	収益			1,006,214,452	
	営業	収益		808,274,400	
		下水道	使用料	259,240,400	
			下水道使用料	259,240,400	
		他会計	負担金	549,020,000	
			他会計負担金	549,020,000	
		その他	営業収益	14,000	
			手数料	14,000	排水設備指定工事店指定手数料
	営業外	収益		197,940,052	
		受取利息	及び配当金	3,193	
			預金利息	3,193	
		他会計	負担金	456,000	
			一般会計負担金(児童手当分)	456,000	
	長期前	受金戻入		197,480,859	
		長期前	受金戻入	197,480,859	
		収益	合計	1,006,214,452	

(税抜)

款	項	目	節	金額(円)	備考
下水道事業費用				798,392,006	
	営業費用			662,092,898	
		管渠費		21,393,941	
		備用品費		55,150	
		光熱水費		148,078	
		通信運搬費		943,231	
		委託料		8,330,060	汚水中継ポンプ場等維持管理業務 マンホールポンプ場清掃業務 ほか
		修繕費		3,640,940	
		路面復旧費		520,000	
		動力費		7,643,203	
		保険料		113,279	
		ポンプ場費		3,821,262	
		光熱水費		17,451	
		通信運搬費		99,120	
		委託料		2,380,000	由良中継ポンプ場維持管理業務 ほか
		修繕費		180,000	
		動力費		1,131,277	
		保険料		13,414	
		処理場費		77,000,635	
		備用品費		366,700	
		燃料費		6,717	
		委託料		75,145,860	下水道管理センター包括維持管理業務 大栄浄化センター包括維持管理業務 汚泥運搬、処理業務 水質検査業務 ほか
		使用料及び賃借料		75,500	
		修繕費		1,214,390	
		保険料		189,594	
		公課費		1,874	
		総係費		27,470,302	
		報酬		1,867,440	予算額1,985,000円
		給料		10,681,200	予算額11,026,489円
		手当		4,591,709	予算額5,030,511円
		賞与引当金繰入額		1,714,000	予算額1,714,000円
		法定福利費		4,845,472	予算額5,254,000円
		法定福利費引当金繰入額		330,000	予算額330,000円
		被服費		4,091	
		旅費		1,092	
		備用品費		97,841	
		燃料費		88,466	
		印刷製本費		40,000	
		通信運搬費		52,732	
		委託料		560,000	下水道台帳作成業務
		手数料		92,270	
		修繕費		16,800	
		負担金		2,401,799	日本下水道協会負担金 中国四国地方下水道協会負担金 鳥取県下水道協会負担金 下水道使用料賦課徴収事務負担金 ほか
		保険料		68,090	
		公課費		17,300	
		流域下水道管理運営費負担金		19,168,067	
		天神川流域下水道管理運営費負担金		19,168,067	
		減価償却費		513,238,691	
		有形固定資産減価償却費		508,064,115	
		無形固定資産減価償却費		5,174,576	
	営業外費用			136,299,108	
		支払利息及び企業債取扱諸費		136,251,887	
		企業債利息		136,251,887	
		雑支出		47,221	
		雑支出		47,221	消費税端数処理 過年度下水道使用料還付金
		費用合計		798,392,006	

固定資産明細書

(1) 有形固定資産明細書

(単位：円・税抜)

資産の種類	年度当初 現在高	当年度増加額	当年度減少額	年度末現在高	減価償却累計額			年度末償却 未済額	備考
					当年度増加額	当年度減少額	累計		
土地	395,075,448	0	0	395,075,448	0	0	0	395,075,448	
建物	3,653,336,768	35,238,131	0	3,688,574,899	60,445,319	0	1,876,015,534	1,812,559,365	
構築物	22,569,164,144	31,383,605	0	22,600,547,749	406,851,409	0	8,521,768,204	14,078,779,545	
機械及び装置	1,201,711,902	325,000	0	1,202,036,902	40,611,186	0	752,492,790	449,544,112	
車両運搬具	2	0	0	2	0	0	0	2	
工具器具及び備品	10,526,158	0	0	10,526,158	156,201	0	9,045,647	1,480,511	
建設仮勘定	73,691,729	72,940,819	10,618,639	136,013,909	0	0	0	136,013,909	
合計	27,903,506,151	139,887,555	10,618,639	28,032,775,067	508,064,115	0	11,159,322,175	16,873,452,892	

(2) 無形固定資産明細書

(単位：円・税抜)

資産の種類	年度当初 現在高	当年度増加額	当年度減少額	当年度 減価償却高	年度末現在高	備考
施設利用権	64,529,786	2,964,684	0	5,174,576	62,319,894	
合計	64,529,786	2,964,684	0	5,174,576	62,319,894	

企業債明細書

(単位:円)

種 類	発行年月日	発行総額	償 還 高		未償還残高	発行価額	利率(%)	償還終期	備 考
			当年度償還高	償還高累計額					
財政融資資金	平成 4. 5. 14	14,800,000	1,052,789	14,800,000	0	14,800,000	5.500	令和 4. 3. 25	
財政融資資金	平成 4. 5. 14	44,100,000	3,137,020	44,100,000	0	44,100,000	5.500	令和 4. 3. 25	
財政融資資金	平成 5. 5. 28	1,900,000	116,829	1,777,974	122,026	1,900,000	4.400	令和 5. 3. 25	
財政融資資金	平成 5. 5. 28	1,200,000	73,787	1,122,931	77,069	1,200,000	4.400	令和 5. 3. 25	
財政融資資金	平成 5. 5. 28	300,000	18,447	280,732	19,268	300,000	4.400	令和 5. 3. 25	
財政融資資金	平成 5. 5. 28	62,200,000	3,824,621	58,205,245	3,994,755	62,200,000	4.400	令和 5. 3. 25	
財政融資資金	平成 5. 5. 28	9,000,000	553,401	8,421,981	578,019	9,000,000	4.400	令和 5. 3. 25	
財政融資資金	平成 5. 5. 7	99,800,000	6,136,610	93,390,424	6,409,576	99,800,000	4.400	令和 5. 3. 25	
財政融資資金	平成 5. 5. 7	110,100,000	6,769,947	103,028,895	7,071,105	110,100,000	4.400	令和 5. 3. 25	
財政融資資金	平成 5. 5. 7	45,100,000	2,773,157	42,203,470	2,896,530	45,100,000	4.400	令和 5. 3. 25	
財政融資資金	平成 6. 5. 27	1,700,000	99,318	1,488,228	211,772	1,700,000	4.300	令和 6. 3. 25	
財政融資資金	平成 6. 5. 27	400,000	23,369	350,170	49,830	400,000	4.300	令和 6. 3. 25	
地方公共団体金融機構	平成 6. 5. 30	800,000	53,868	800,000	0	800,000	4.400	令和 4. 3. 20	
財政融資資金	平成 6. 5. 27	71,700,000	4,188,882	62,768,150	8,931,850	71,700,000	4.300	令和 6. 3. 25	
地方公共団体金融機構	平成 6. 5. 30	22,400,000	1,508,309	22,400,000	0	22,400,000	4.400	令和 4. 3. 20	
地方公共団体金融機構	平成 6. 5. 30	11,900,000	797,719	11,900,000	0	11,900,000	4.350	令和 4. 3. 20	
財政融資資金	平成 7. 3. 27	800,000	45,837	649,140	150,860	800,000	4.650	令和 7. 3. 1	
地方公共団体金融機構	平成 7. 2. 28	700,000	47,489	675,407	24,593	700,000	4.750	令和 4. 9. 20	
地方公共団体金融機構	平成 7. 2. 28	7,500,000	508,804	7,236,499	263,501	7,500,000	4.750	令和 4. 9. 20	
財政融資資金	平成 7. 3. 27	9,500,000	544,319	7,708,540	1,791,460	9,500,000	4.650	令和 7. 3. 1	
地方公共団体金融機構	平成 6. 5. 10	130,400,000	8,780,514	130,400,000	0	130,400,000	4.400	令和 4. 3. 20	
地方公共団体金融機構	平成 6. 5. 10	24,500,000	1,642,361	24,500,000	0	24,500,000	4.350	令和 4. 3. 20	
地方公共団体金融機構	平成 6. 5. 10	6,000,000	402,213	6,000,000	0	6,000,000	4.350	令和 4. 3. 20	
地方公共団体金融機構	平成 6. 5. 10	15,000,000	1,010,029	15,000,000	0	15,000,000	4.400	令和 4. 3. 20	
財政融資資金	平成 6. 11. 21	227,100,000	13,726,214	197,636,648	29,463,352	227,100,000	4.750	令和 6. 3. 25	
財政融資資金	平成 6. 11. 21	71,000,000	4,291,331	61,788,647	9,211,353	71,000,000	4.750	令和 6. 3. 25	
財政融資資金	平成 6. 11. 21	13,900,000	840,134	12,096,651	1,803,349	13,900,000	4.750	令和 6. 3. 25	
財政融資資金	平成 7. 5. 26	3,200,000	173,766	2,637,114	562,886	3,200,000	3.850	令和 7. 3. 25	
地方公共団体金融機構	平成 7. 5. 30	700,000	43,524	654,740	45,260	700,000	3.950	令和 5. 3. 20	
財政融資資金	平成 7. 5. 26	52,800,000	2,867,143	43,512,393	9,287,607	52,800,000	3.850	令和 7. 3. 25	
地方公共団体金融機構	平成 7. 5. 30	12,300,000	764,770	11,504,723	795,277	12,300,000	3.950	令和 5. 3. 20	
地方公共団体金融機構	平成 7. 5. 30	14,300,000	885,506	13,379,623	920,377	14,300,000	3.900	令和 5. 3. 20	
財政融資資金	平成 7. 5. 26	142,600,000	7,743,456	117,516,421	25,083,579	142,600,000	3.850	令和 7. 3. 25	
財政融資資金	平成 7. 5. 26	117,900,000	6,402,198	97,161,199	20,738,801	117,900,000	3.850	令和 7. 3. 25	
地方公共団体金融機構	平成 7. 5. 22	72,300,000	4,495,356	67,625,325	4,674,675	72,300,000	3.950	令和 5. 3. 20	
地方公共団体金融機構	平成 7. 5. 22	49,200,000	3,046,637	46,033,386	3,166,614	49,200,000	3.900	令和 5. 3. 20	

種類	発行年月日	発行総額	償還高		未償還残高	発行価額	利率(%)	償還終期	備考
			当年度償還高	償還高累計額					
地方公共団体金融機構	平成 7. 5. 22	10,500,000	650,197	9,824,198	675,802	10,500,000	3.900	令和 5. 3. 20	
地方公共団体金融機構	平成 7. 5. 22	28,000,000	1,740,940	26,189,614	1,810,386	28,000,000	3.950	令和 5. 3. 20	
財政融資資金	平成 9. 1. 31	5,700,000	276,946	4,350,157	1,349,843	5,700,000	2.900	令和 8. 9. 25	
地方公共団体金融機構	平成 8. 5. 16	2,800,000	161,438	2,460,074	339,926	2,800,000	3.450	令和 6. 3. 20	
財政融資資金	平成 8. 5. 27	106,900,000	5,437,679	83,219,723	23,680,277	106,900,000	3.400	令和 8. 3. 25	
地方公共団体金融機構	平成 8. 5. 16	35,400,000	2,041,043	31,102,373	4,297,627	35,400,000	3.450	令和 6. 3. 20	
地方公共団体金融機構	平成 8. 5. 16	17,200,000	991,693	15,111,888	2,088,112	17,200,000	3.450	令和 6. 3. 20	
財政融資資金	平成 8. 5. 27	199,600,000	10,153,045	155,384,993	44,215,007	199,600,000	3.400	令和 8. 3. 25	
財政融資資金	平成 8. 5. 27	67,100,000	3,413,174	52,236,149	14,863,851	67,100,000	3.400	令和 8. 3. 25	
地方公共団体金融機構	平成 8. 5. 16	81,400,000	4,693,245	71,517,886	9,882,114	81,400,000	3.450	令和 6. 3. 20	
地方公共団体金融機構	平成 8. 5. 16	17,000,000	980,162	14,936,168	2,063,832	17,000,000	3.450	令和 6. 3. 20	
地方公共団体金融機構	平成 8. 5. 16	27,100,000	1,562,493	23,810,009	3,289,991	27,100,000	3.450	令和 6. 3. 20	
地方公共団体金融機構	平成 8. 5. 16	5,900,000	340,173	5,183,728	716,272	5,900,000	3.450	令和 6. 3. 20	
地方公共団体金融機構	平成 8. 5. 16	51,000,000	2,940,485	44,808,504	6,191,496	51,000,000	3.450	令和 6. 3. 20	
財政融資資金	平成10. 3. 25	5,100,000	228,638	3,623,169	1,476,831	5,100,000	2.100	令和10. 3. 1	
地方公共団体金融機構	平成 9. 5. 30	2,300,000	121,580	1,915,451	384,549	2,300,000	2.650	令和 7. 3. 20	
財政融資資金	平成 9. 5. 26	76,000,000	3,580,113	56,644,107	19,355,893	76,000,000	2.600	令和 9. 3. 25	
地方公共団体金融機構	平成 9. 5. 30	18,300,000	967,359	15,240,324	3,059,676	18,300,000	2.650	令和 7. 3. 20	
地方公共団体金融機構	平成 9. 5. 30	17,200,000	909,212	14,324,239	2,875,761	17,200,000	2.650	令和 7. 3. 20	
地方公共団体金融機構	平成 9. 5. 12	32,600,000	1,729,097	27,125,561	5,474,439	32,600,000	2.700	令和 7. 3. 20	
地方公共団体金融機構	平成 9. 5. 12	176,900,000	9,351,131	147,323,132	29,576,868	176,900,000	2.650	令和 7. 3. 20	
財政融資資金	平成 9. 12. 25	69,500,000	3,165,320	50,796,793	18,703,207	69,500,000	2.200	令和 9. 9. 25	
財政融資資金	平成 9. 12. 25	376,000,000	17,124,608	274,814,281	101,185,719	376,000,000	2.200	令和 9. 9. 25	
地方公共団体金融機構	平成10. 5. 28	2,800,000	139,565	2,211,648	588,352	2,800,000	2.100	令和 8. 3. 20	
地方公共団体金融機構	平成10. 5. 28	26,400,000	1,315,900	20,852,681	5,547,319	26,400,000	2.100	令和 8. 3. 20	
地方公共団体金融機構	平成10. 5. 28	28,800,000	1,435,527	22,748,385	6,051,615	28,800,000	2.100	令和 8. 3. 20	
地方公共団体金融機構	平成10. 5. 28	33,200,000	1,649,860	26,253,529	6,946,471	33,200,000	2.050	令和 8. 3. 20	
地方公共団体金融機構	平成10. 5. 28	5,000,000	249,224	3,949,373	1,050,627	5,000,000	2.100	令和 8. 3. 20	
財政融資資金	平成10. 9. 25	5,500,000	239,677	3,839,178	1,660,822	5,500,000	1.700	令和10. 9. 1	
財政融資資金	平成10. 5. 25	138,200,000	6,165,408	98,516,179	39,683,821	138,200,000	2.000	令和10. 3. 25	
財政融資資金	平成10. 5. 25	32,000,000	1,427,590	22,811,271	9,188,729	32,000,000	2.000	令和10. 3. 25	
財政融資資金	平成10. 5. 25	81,600,000	3,640,357	58,168,748	23,431,252	81,600,000	2.000	令和10. 3. 25	
財政融資資金	平成10. 5. 25	388,800,000	17,345,229	277,156,945	111,643,055	388,800,000	2.000	令和10. 3. 25	
地方公共団体金融機構	平成10. 4. 30	244,800,000	12,165,231	193,580,236	51,219,764	244,800,000	2.050	令和 8. 3. 20	
財政融資資金	平成12. 2. 21	3,700,000	159,657	2,401,294	1,298,706	3,700,000	1.900	令和11. 9. 25	
地方公共団体金融機構	平成11. 5. 28	2,400,000	115,375	1,791,065	608,935	2,400,000	1.800	令和 9. 3. 20	
財政融資資金	平成12. 1. 31	355,600,000	15,397,542	229,811,708	125,788,292	355,600,000	2.000	令和11. 9. 25	
財政融資資金	平成12. 1. 31	43,600,000	1,887,888	28,177,139	15,422,861	43,600,000	2.000	令和11. 9. 25	
地方公共団体金融機構	平成11. 5. 28	127,800,000	6,143,747	95,374,268	32,425,732	127,800,000	1.800	令和 9. 3. 20	
地方公共団体金融機構	平成11. 5. 28	39,200,000	1,884,468	29,254,080	9,945,920	39,200,000	1.800	令和 9. 3. 20	

種類	発行年月日	発行総額	償還高		未償還残高	発行価額	利率(%)	償還終期	備考
			当年度償還高	償還高累計額					
地方公共団体金融機構	平成11. 5. 28	41,800,000	2,004,261	31,237,728	10,562,272	41,800,000	1.750	令和 9. 3. 20	
地方公共団体金融機構	平成11. 5. 28	100,000	4,795	74,731	25,269	100,000	1.750	令和 9. 3. 20	
地方公共団体金融機構	平成11. 5. 28	5,000,000	240,366	3,731,388	1,268,612	5,000,000	1.800	令和 9. 3. 20	
地方公共団体金融機構	平成12. 1. 28	400,000	19,279	286,642	113,358	400,000	2.050	令和 9. 9. 20	
財政融資資金	平成11. 6. 30	95,500,000	4,109,651	64,823,388	30,676,612	95,500,000	1.600	令和11. 3. 25	
財政融資資金	平成11. 6. 30	481,400,000	20,716,074	326,764,075	154,635,925	481,400,000	1.600	令和11. 3. 25	
地方公共団体金融機構	平成11. 4. 30	50,000,000	2,428,406	37,105,884	12,894,116	50,000,000	2.000	令和 9. 3. 20	
地方公共団体金融機構	平成11. 4. 30	252,000,000	12,239,167	187,013,658	64,986,342	252,000,000	2.000	令和 9. 3. 20	
地方公共団体金融機構	平成12. 5. 30	2,100,000	99,983	1,456,454	643,546	2,100,000	2.000	令和10. 3. 20	
地方公共団体金融機構	平成12. 5. 30	298,800,000	14,226,209	207,232,611	91,567,389	298,800,000	2.000	令和10. 3. 20	
地方公共団体金融機構	平成12. 5. 30	36,500,000	1,737,806	25,314,559	11,185,441	36,500,000	2.000	令和10. 3. 20	
地方公共団体金融機構	平成12. 5. 30	125,100,000	5,956,154	86,763,051	38,336,949	125,100,000	2.000	令和10. 3. 20	
地方公共団体金融機構	平成12. 5. 30	40,700,000	1,937,773	28,227,468	12,472,532	40,700,000	2.000	令和10. 3. 20	
財政融資資金	平成12. 9. 25	27,500,000	1,167,292	16,581,524	10,918,476	27,500,000	2.000	令和12. 9. 1	
地方公共団体金融機構	平成12. 5. 30	8,000,000	380,889	5,548,396	2,451,604	8,000,000	2.000	令和10. 3. 20	
地方公共団体金融機構	平成12. 10. 30	10,500,000	496,737	7,005,476	3,494,524	10,500,000	2.100	令和10. 9. 20	
地方公共団体金融機構	平成12. 12. 27	1,200,000	56,568	803,550	396,450	1,200,000	2.000	令和10. 9. 20	
財政融資資金	平成12. 5. 26	111,500,000	4,780,166	69,632,497	41,867,503	111,500,000	2.000	令和12. 3. 25	
財政融資資金	平成12. 5. 26	564,700,000	24,209,515	352,659,032	212,040,968	564,700,000	2.000	令和12. 3. 25	
地方公共団体金融機構	平成12. 4. 28	180,500,000	8,628,809	124,764,392	55,735,608	180,500,000	2.100	令和10. 3. 20	
地方公共団体金融機構	平成12. 4. 28	2,300,000	109,952	1,589,802	710,198	2,300,000	2.100	令和10. 3. 20	
地方公共団体金融機構	平成13. 5. 30	1,000,000	46,232	653,505	346,495	1,000,000	1.700	令和11. 3. 20	
地方公共団体金融機構	平成13. 5. 30	100,000	4,623	65,348	34,652	100,000	1.700	令和11. 3. 20	
地方公共団体金融機構	平成13. 5. 30	207,500,000	9,593,189	135,601,949	71,898,051	207,500,000	1.700	令和11. 3. 20	
地方公共団体金融機構	平成13. 5. 30	85,400,000	3,948,233	55,809,188	29,590,812	85,400,000	1.700	令和11. 3. 20	
地方公共団体金融機構	平成13. 5. 30	76,700,000	3,546,013	50,123,708	26,576,292	76,700,000	1.700	令和11. 3. 20	
地方公共団体金融機構	平成13. 5. 30	300,000	13,868	196,049	103,951	300,000	1.700	令和11. 3. 20	
財政融資資金	平成13. 5. 21	23,800,000	992,056	14,122,757	9,677,243	23,800,000	1.600	令和13. 3. 25	
地方公共団体金融機構	平成14. 3. 28	200,000	9,188	118,785	81,215	200,000	2.200	令和12. 3. 20	
地方公共団体金融機構	平成13. 4. 27	76,800,000	3,515,694	50,767,615	26,032,385	76,800,000	1.400	令和11. 3. 20	
地方公共団体金融機構	平成13. 4. 27	92,000,000	4,211,509	60,815,373	31,184,627	92,000,000	1.400	令和11. 3. 20	
財政融資資金	平成13. 5. 21	161,200,000	6,719,304	95,654,971	65,545,029	161,200,000	1.600	令和13. 3. 25	
財政融資資金	平成13. 5. 21	193,000,000	8,044,825	114,524,884	78,475,116	193,000,000	1.600	令和13. 3. 25	
地方公共団体金融機構	平成14. 5. 30	387,700,000	17,738,581	232,335,201	155,364,799	387,700,000	2.000	令和12. 3. 20	
地方公共団体金融機構	平成14. 5. 30	42,500,000	1,944,518	25,468,781	17,031,219	42,500,000	2.000	令和12. 3. 20	
地方公共団体金融機構	平成14. 5. 30	38,200,000	1,747,779	22,891,938	15,308,062	38,200,000	2.000	令和12. 3. 20	
地方公共団体金融機構	平成14. 5. 30	1,300,000	59,480	779,045	520,955	1,300,000	2.000	令和12. 3. 20	
地方公共団体金融機構	平成15. 3. 28	66,100,000	2,934,261	38,050,297	28,049,703	66,100,000	1.200	令和13. 3. 20	
地方公共団体金融機構	平成15. 3. 28	800,000	35,513	460,518	339,482	800,000	1.200	令和13. 3. 20	
地方公共団体金融機構	平成14. 4. 30	71,700,000	3,287,362	42,775,771	28,924,229	71,700,000	2.100	令和12. 3. 20	

種 類	発行年月日	発行総額	償 還 高		未償還残高	発行価額	利率(%)	償還終期	備 考
			当年度償還高	償還高累計額					
地方公共団体金融機構	平成14. 4. 30	93,600,000	4,291,451	55,841,176	37,758,824	93,600,000	2.100	令和12. 3. 20	
財政融資資金	平成14. 7. 30	146,600,000	6,033,771	79,549,987	67,050,013	146,600,000	1.900	令和14. 3. 25	
財政融資資金	平成14. 7. 30	191,400,000	7,877,653	103,859,947	87,540,053	191,400,000	1.900	令和14. 3. 25	
財政融資資金	平成16. 3. 25	230,900,000	9,141,579	105,757,552	125,142,448	230,900,000	2.000	令和16. 3. 1	
財政融資資金	平成16. 3. 25	22,600,000	894,758	10,351,326	12,248,674	22,600,000	2.000	令和16. 3. 1	
財政融資資金	平成16. 3. 25	20,300,000	803,699	9,297,870	11,002,130	20,300,000	2.000	令和16. 3. 1	
財政融資資金	平成16. 3. 25	41,400,000	1,639,071	18,962,159	22,437,841	41,400,000	2.000	令和16. 3. 1	
地方公共団体金融機構	平成15. 5. 29	172,500,000	7,622,384	100,728,916	71,771,084	172,500,000	0.900	令和13. 3. 20	
地方公共団体金融機構	平成15. 5. 29	16,900,000	746,773	9,868,515	7,031,485	16,900,000	0.900	令和13. 3. 20	
地方公共団体金融機構	平成15. 5. 29	15,200,000	671,654	8,875,822	6,324,178	15,200,000	0.900	令和13. 3. 20	
地方公共団体金融機構	平成16. 3. 30	31,000,000	1,362,809	15,855,839	15,144,161	31,000,000	1.900	令和14. 3. 20	
地方公共団体金融機構	平成15. 4. 25	129,400,000	5,735,690	74,846,450	54,553,550	129,400,000	1.100	令和13. 3. 20	
地方公共団体金融機構	平成15. 4. 25	121,800,000	5,398,816	70,450,517	51,349,483	121,800,000	1.100	令和13. 3. 20	
財政融資資金	平成15. 10. 31	173,200,000	6,932,330	83,873,763	89,326,237	173,200,000	1.800	令和15. 9. 25	
財政融資資金	平成15. 10. 31	23,200,000	928,580	11,234,818	11,965,182	23,200,000	1.800	令和15. 9. 25	
財政融資資金	平成15. 10. 31	163,200,000	6,532,081	79,031,166	84,168,834	163,200,000	1.800	令和15. 9. 25	
地方公共団体金融機構	平成15. 10. 17	17,300,000	767,235	9,282,712	8,017,288	17,300,000	1.800	令和13. 9. 20	
財政融資資金	平成16. 5. 27	96,600,000	3,820,503	43,949,496	52,650,504	96,600,000	2.100	令和16. 3. 25	
地方公共団体金融機構	平成16. 5. 28	37,300,000	1,640,182	18,867,979	18,432,021	37,300,000	2.100	令和14. 3. 20	
地方公共団体金融機構	平成16. 5. 28	256,000,000	11,257,011	129,496,049	126,503,951	256,000,000	2.100	令和14. 3. 20	
地方公共団体金融機構	平成16. 4. 28	96,100,000	4,225,333	48,882,245	47,217,755	96,100,000	2.000	令和14. 3. 20	
地方公共団体金融機構	平成16. 4. 28	153,700,000	6,757,895	78,181,072	75,518,928	153,700,000	2.000	令和14. 3. 20	
財政融資資金	平成16. 5. 27	213,500,000	8,443,863	97,134,750	116,365,250	213,500,000	2.100	令和16. 3. 25	
財政融資資金	平成16. 5. 27	36,300,000	1,435,655	16,515,188	19,784,812	36,300,000	2.100	令和16. 3. 25	
財政融資資金	平成17. 8. 22	128,900,000	4,992,564	53,546,868	75,353,132	128,900,000	2.100	令和17. 3. 25	
地方公共団体金融機構	平成17. 5. 27	77,700,000	3,351,830	36,326,080	41,373,920	77,700,000	1.900	令和15. 3. 20	
地方公共団体金融機構	平成17. 5. 27	74,100,000	3,196,532	34,643,020	39,456,980	74,100,000	1.900	令和15. 3. 20	
地方公共団体金融機構	平成17. 8. 30	5,200,000	224,129	2,416,399	2,783,601	5,200,000	2.000	令和15. 3. 20	
地方公共団体金融機構	平成17. 8. 30	3,800,000	163,787	1,765,830	2,034,170	3,800,000	2.000	令和15. 3. 20	
地方公共団体金融機構	平成17. 4. 28	93,700,000	4,038,633	43,541,651	50,158,349	93,700,000	2.000	令和15. 3. 20	
地方公共団体金融機構	平成17. 4. 28	52,700,000	2,271,462	24,489,276	28,210,724	52,700,000	2.000	令和15. 3. 20	
財政融資資金	平成17. 5. 27	117,500,000	4,560,290	49,165,772	68,334,228	117,500,000	2.000	令和17. 3. 25	
地方公共団体金融機構	平成18. 5. 30	240,500,000	10,103,461	99,389,158	141,110,842	240,500,000	2.300	令和16. 3. 20	
地方公共団体金融機構	平成18. 5. 30	74,800,000	3,142,365	30,911,887	43,888,113	74,800,000	2.300	令和16. 3. 20	
株式会社鳥取銀行	平成18. 5. 30	34,600,000	2,034,000	26,442,000	8,158,000	34,600,000	0.110	令和 8. 3. 31	
財政融資資金	平成18. 8. 18	317,400,000	11,927,160	116,777,672	200,622,328	317,400,000	2.400	令和18. 3. 25	
地方公共団体金融機構	平成18. 8. 22	10,200,000	428,504	4,215,257	5,984,743	10,200,000	2.300	令和16. 3. 20	
地方公共団体金融機構	平成18. 8. 22	3,200,000	134,433	1,322,433	1,877,567	3,200,000	2.300	令和16. 3. 20	
財政融資資金	平成19. 5. 24	272,100,000	10,107,738	92,174,041	179,925,959	272,100,000	2.100	令和19. 3. 25	
地方公共団体金融機構	平成19. 5. 30	243,900,000	10,073,421	91,861,105	152,038,895	243,900,000	2.100	令和17. 3. 20	

種 類	発行年月日	発行総額	償 還 高		未償還残高	発行価額	利率(%)	償還終期	備 考
			当年度償還高	償還高累計額					
地方公共団体金融機構	平成19. 5. 30	76,000,000	3,138,909	28,624,206	47,375,794	76,000,000	2.100	令和17. 3. 20	
株式会社山陰合同銀行	平成20. 5. 30	175,000,000	10,280,000	113,080,000	61,920,000	175,000,000	0.390	令和10. 3. 31	
地方公共団体金融機構	平成20. 5. 29	122,200,000	4,923,479	40,662,880	81,537,120	122,200,000	2.200	令和18. 3. 20	
地方公共団体金融機構	平成20. 5. 29	65,500,000	2,639,017	21,795,571	43,704,429	65,500,000	2.200	令和18. 3. 20	
財政融資資金	平成20. 8. 26	180,700,000	6,540,586	54,018,531	126,681,469	180,700,000	2.200	令和20. 3. 25	
地方公共団体金融機構	平成20. 8. 8	3,800,000	153,103	1,264,475	2,535,525	3,800,000	2.200	令和18. 3. 20	
地方公共団体金融機構	平成20. 8. 8	3,000,000	120,871	998,270	2,001,730	3,000,000	2.200	令和18. 3. 20	
株式会社鳥取銀行	平成21. 2. 24	100,000,000	5,882,000	61,761,000	38,239,000	100,000,000	0.260	令和10. 9. 30	
株式会社鳥取銀行	平成21. 2. 24	140,000,000	8,234,000	86,457,000	53,543,000	140,000,000	0.260	令和10.10. 2	
地方公共団体金融機構	平成21. 5. 28	94,600,000	3,747,236	27,896,146	66,703,854	94,600,000	2.100	令和19. 3. 20	
地方公共団体金融機構	平成21. 5. 28	31,100,000	1,231,914	9,170,933	21,929,067	31,100,000	2.100	令和19. 3. 20	
財政融資資金	平成21.10. 27	197,100,000	6,994,374	49,217,213	147,882,787	197,100,000	2.000	令和21. 9. 25	
地方公共団体金融機構	平成21.10. 29	23,700,000	938,971	6,627,961	17,072,039	23,700,000	1.900	令和19. 9. 20	
地方公共団体金融機構	平成21.10. 29	1,700,000	67,352	475,422	1,224,578	1,700,000	1.900	令和19. 9. 20	
株式会社鳥取銀行	平成22. 2. 19	140,000,000	8,234,000	78,223,000	61,777,000	140,000,000	0.600	令和11.10. 1	
株式会社鳥取銀行	平成22. 2. 19	100,000,000	5,882,000	55,879,000	44,121,000	100,000,000	0.600	令和11.10. 1	
財政融資資金	平成22. 5. 26	159,300,000	5,597,016	36,937,739	122,362,261	159,300,000	2.000	令和22. 3. 25	
地方公共団体金融機構	平成22. 5. 26	152,700,000	5,365,125	35,407,364	117,292,636	152,700,000	2.000	令和22. 3. 20	
地方公共団体金融機構	平成22. 5. 26	50,000,000	1,756,754	11,593,767	38,406,233	50,000,000	2.000	令和22. 3. 20	
株式会社鳥取銀行	平成23. 1. 24	100,000,000	5,880,000	49,980,000	50,020,000	100,000,000	0.650	令和12. 9. 30	
株式会社鳥取銀行	平成23. 1. 24	130,000,000	7,646,000	64,991,000	65,009,000	130,000,000	0.650	令和12. 9. 30	
財政融資資金	平成23. 5. 26	166,000,000	5,808,606	33,340,393	132,659,607	166,000,000	1.800	令和23. 3. 25	
地方公共団体金融機構	平成24. 3. 29	100,000,000	5,707,150	38,327,420	61,672,580	100,000,000	1.400	令和14. 3. 20	
地方公共団体金融機構	平成24. 5. 24	146,100,000	5,110,669	24,758,021	121,341,979	146,100,000	1.600	令和24. 3. 20	
倉吉信用金庫	平成24. 5. 25	120,000,000	7,000,000	49,000,000	71,000,000	120,000,000	0.810	令和14. 3. 31	
地方公共団体金融機構	平成25. 3. 28	100,000,000	5,683,707	33,185,531	66,814,469	100,000,000	1.100	令和15. 3. 20	
株式会社鳥取銀行	平成25. 3. 22	110,000,000	6,470,000	42,055,000	67,945,000	110,000,000	0.670	令和14. 9. 30	
地方公共団体金融機構	平成25. 5. 23	51,200,000	1,797,231	7,040,904	44,159,096	51,200,000	1.400	令和25. 3. 20	
倉吉信用金庫	平成26. 3. 25	100,000,000	5,880,000	29,400,000	70,600,000	100,000,000	0.635	令和16. 3. 31	
地方公共団体金融機構	平成26. 3. 27	100,000,000	5,645,523	27,672,802	72,327,198	100,000,000	1.000	令和16. 3. 20	
地方公共団体金融機構	平成26. 5. 23	42,100,000	1,457,327	4,311,691	37,788,309	42,100,000	1.400	令和26. 3. 20	
株式会社鳥取銀行	平成27. 3. 25	200,000,000	8,000,000	20,000,000	180,000,000	200,000,000	0.481	令和26. 9. 30	
地方公共団体金融機構	平成27. 5. 26	35,000,000	1,222,805	2,431,067	32,568,933	35,000,000	1.200	令和27. 3. 20	
地方公共団体金融機構	平成28. 3. 30	5,200,000	195,775	195,775	5,004,225	5,200,000	0.500	令和28. 3. 20	
株式会社山陰合同銀行	平成28. 3. 15	200,000,000	8,000,000	12,000,000	188,000,000	200,000,000	0.420	令和27.10. 2	
地方公共団体金融機構	平成28. 5. 26	55,900,000	2,182,775	2,182,775	53,717,225	55,900,000	0.200	令和28. 3. 20	
株式会社鳥取銀行	平成29. 3. 15	176,900,000	3,538,000	3,538,000	173,362,000	176,900,000	0.270	令和28. 9. 30	
地方公共団体金融機構	平成29. 5. 26	19,000,000	0	0	19,000,000	19,000,000	0.600	令和29. 3. 20	
財政融資資金	平成30. 3. 26	48,100,000	6,010,997	12,021,393	36,078,607	48,100,000	0.010	令和10. 3. 1	
地方公共団体金融機構	平成29.11. 29	2,100,000	0	0	2,100,000	2,100,000	0.600	令和29. 9. 20	

種 類	発行年月日	発行総額	償 還 高		未償還残高	発行価額	利率(%)	償還終期	備 考
			当年度償還高	償還高累計額					
地方公共団体金融機構	平成30. 3. 26	78,700,000	0	0	78,700,000	78,700,000	0.600	令和30. 3. 20	
地方公共団体金融機構	平成30. 5. 24	37,400,000	0	0	37,400,000	37,400,000	0.500	令和30. 3. 20	
財政融資資金	平成31. 2. 22	20,700,000	2,586,724	3,879,989	16,820,011	20,700,000	0.010	令和10. 9. 25	
地方公共団体金融機構	平成31. 3. 28	51,500,000	0	0	51,500,000	51,500,000	0.010	令和21. 3. 20	
地方公共団体金融機構	令和元. 12. 26	2,700,000	0	0	2,700,000	2,700,000	0.006	令和21. 9. 20	
地方公共団体金融機構	令和 2. 3. 26	34,100,000	0	0	34,100,000	34,100,000	0.300	令和32. 3. 20	
地方公共団体金融機構	令和 3. 1. 28	19,900,000	0	0	19,900,000	19,900,000	0.200	令和22. 9. 20	
地方公共団体金融機構	令和 3. 6. 3	37,100,000	0	0	37,100,000	37,100,000	0.300	令和23. 3. 20	
地方公共団体金融機構	令和 4. 3. 30	27,000,000	0	0	27,000,000	27,000,000	0.500	令和24. 3. 20	
地方公共団体金融機構	令和 4. 3. 30	27,000,000	0	0	27,000,000	27,000,000	0.500	令和24. 3. 20	
合 計	—	16,730,300,000	760,514,851	9,269,512,895	7,460,787,105	16,730,300,000			